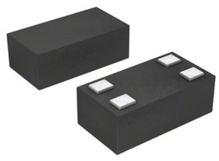

A imagem pode ser representação.
Consulte as especificações para obter detalhes do produto.

CP0603D1890BWTR

Número da peça: **CP0603D1890BWTR**

Descrição do Produto: RF DIR COUPLER 1.88-1.9GHZ 0603

Status de RoHs: Contém chumbo / RoHS não compatível

Folhas de dados: CP0603D1890BWTR.pdf

Fabricante / Marca: AVX Corporation

Navio De: Hong Kong

Caminho de embarque: DHL/Fedex/TNT/UPS/EMS

ENVIAR CONSULTA >

Detalhes do produto

Número da peça	CP0603D1890BWTR	**Fabricante**	AVX Corporation
Descrição	RF DIR COUPLER 1.88-1.9GHZ 0603	**Status sem chumbo / Status RoHS**	Contém chumbo / RoHS não compatível
Ficha de dados	CP0603D1890BWTR.pdf		
Embalagem do dispositivo fornecedor	0603	**Série**	-
Perda de retorno	27dB	**Power - Max**	3W
Embalagem	Tape & Reel (TR)	**Caixa / Gabinete**	0603 (1608 Metric)
Nível de sensibilidade à umidade (MSL)	1 (Unlimited)	**Tempo de entrega padrão do fabricante**	10 Weeks
Status sem chumbo / status de RoHS	Contains lead / RoHS non-compliant	**Isolamento**	-31dB
Perda de inserção	0.55dB	**Freqüência**	1.88GHz ~ 1.9GHz
Descrição detalhada	RF Directional Coupler DECT 1.88GHz ~ 1.9GHz 13dB 3W 0603 (1608 Metric)	**Fator de acoplamento**	13dB
Tipo acoplador	Standard	**aplicações**	DECT

produtos relacionados

CP0603D1441AWTR
Fabricantes: AVX Corporation
Descrição: RF DIR COUPL 1.429-1.453GHZ 0603
Download: CP0603D1441AWTR.pdf
RFQ

CP0603D0902AWTR
Fabricantes: AVX Corporation
Descrição: RF DIR COUPLER 890-915MHZ 0603
Download: CP0603D0902AWTR.pdf
RFQ

CP0603Q5425ENTR
Fabricantes: AVX Corporation
Descrição: RF DIR COUPLER 2.4-2.5GHZ 0603
Download: CP0603Q5425ENTR.pdf
RFQ

CP0603D1880BWTR
Fabricantes: AVX Corporation
Descrição: RF DIR COUPLER 1.85-1.91GHZ 0603
Download: CP0603D1880BWTR.pdf
RFQ

CP0603D2442BWTR
Fabricantes: AVX Corporation
Descrição: RF DIR COUPLER 2.4-2.484GHZ 0603
Download: CP0603D2442BWTR.pdf
RFQ

CP0603D3000AWTR
Fabricantes: AVX Corporation
Descrição: RF DIR COUPLER 3GHZ 0603
Download: CP0603D3000AWTR.pdf
RFQ

CP0603D2442AWTR
Fabricantes: AVX Corporation
Descrição: RF DIR COUPLER 2.4-2.484GHZ 0603
Download: CP0603D2442AWTR.pdf
RFQ

CP0603D0942AWTR
Fabricantes: AVX Corporation
Descrição: RF DIR COUPLER 925-960MHZ 0603
Download: CP0603D0942AWTR.pdf
RFQ

CP0603V0836CNTR
Fabricantes: AVX Corporation
Descrição: RF DIR COUPLER 824-849MHZ 0603
Download: CP0603V0836CNTR.pdf
RFQ

CP0603V1880BNTR
Fabricantes: AVX Corporation
Descrição: RF DIR COUPLER 1.85-1.91GHZ 0603
Download: CP0603V1880BNTR.pdf
RFQ

CP0603D0947AWTR
Fabricantes: AVX Corporation
Descrição: RF DIR COUPLER 935-960MHZ 0603
Download: CP0603D0947AWTR.pdf
RFQ

CP0603D1034AWTR
Fabricantes: AVX Corporation
Descrição: RF DIR COUPLER 1.034GHZ 0603
Download: CP0603D1034AWTR.pdf
RFQ

Tags relacionadas

AVX Corporation CP0603D1890BWTR
Distribuidor CP0603D1890BWTR
Fornecedor CP0603D1890BWTR
Preço CP0603D1890BWTR
Imagens CP0603D1890BWTR
Imagem CP0603D1890BWTR
Folha de Dados CP0603D1890BWTR PDF
CP0603D1890BWTR Download Datasheet
Folha de Dados CP0603D1890BWTR
Estoque CP0603D1890BWTR
Compre CP0603D1890BWTR
Compre AVX Corporation CP0603D1890BWTR
AVX Corporation CP0603D1890BWTR
Fornecedor AVX Corporation
Distribuidor AVX Corporation
AVX Corporation CP0603D1890BWTR
AVX Corporation [MIL] CP0603D1890BWTR

Copyright © 2020 Distribuidor confiável de componentes eletrônicos
info@Micro-Semiconductors.hk